

ELNet MC

Energy Meter & Electrical Powermeter

มิเตอร์วัดกำลังงานไฟฟ้าแบบ 36 ช่อง

สอบถามข้อมูล 0-2105-0560

คุณสมบัติพิเศษ

สามารถวัดกำลังไฟฟ้า 3 เฟส ได้ 12 ช่อง
 สามารถวัดกำลังไฟฟ้า 1 เฟส ได้ 36 ช่อง
 ความเที่ยงตรงสูง 0.2 - 0.1%
 สามารถเก็บข้อมูลการใช้ไฟย้อนหลังได้ถึง 4 เดือน
 มีหน้าจอแสดงค่ากำลังงานไฟฟ้าต่อชั่วโมง kWh
 หน้าจอ LCD backlight สามารถมองเห็นได้ในที่มืด
 ความเร็วในการอ่านค่าสูงถึง 1600 samples/cycle
 เมินายต่อการใช้งาน ด้วยปุ่มกดเพียงไม่กี่ปุ่ม
 สนับสนุนพอร์ตสื่อสาร RS - 485, Ethernet TCP/IP
 สามารถต่อดิจิทัลอินพุตได้สูงสุด 24 ช่อง (Option)
 ติดตั้งใช้งานง่ายที่ราง DIN
 ใดมาตรฐาน : IEC 62053-22, 23, IEC 62052-11

ข้อมูลจำเพาะทางเทคนิค

ไฟเลี้ยงตัวมิเตอร์ : 85 - 250 VAC
 : 60/50 Hz, 20VA
 ขนาด (สูง x กว้าง x ลึก) : 110 x 300 x 60 มม.
 น้ำหนัก : 1,250 กรัม
 เงื่อนไขการทำงาน : -20 - 70°C
 : 0 - 95%RH
ช่วงการวัด
 แรงดันไฟฟ้า : 0 - 650 VAC
 แรงดันไฟฟ้า (หม้อแปลง) : สูงสุด 999999999 MV
 กระแสไฟฟ้า (หม้อแปลง) : สูงสุด 999999999 MA
 แรงดัน Input สูงสุด : 1000V
 กระแส Input สูงสุด : 5A

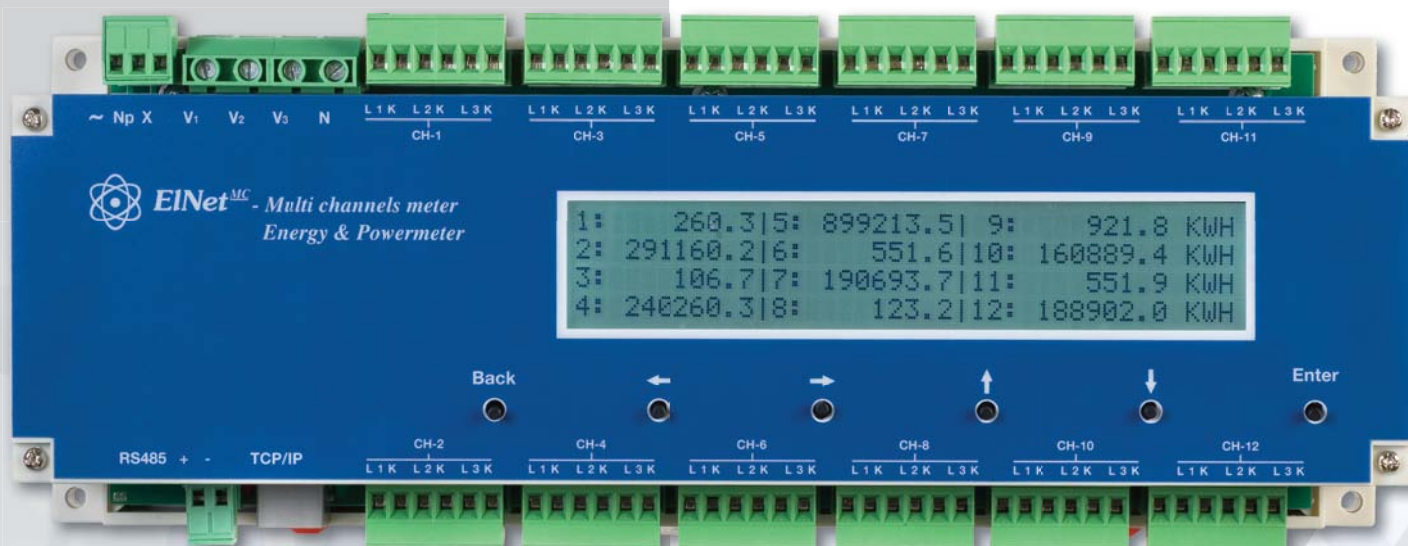

Daily report

Unit: M001 Main meter

Previous reading: 01/10/2010
Present reading: 01/11/2010

Yearly report

Unit: M002 Main meter
Year: 2009 - 2010

Date	Off peak (KWH)	Mid p
01/10/2010	7,127,058.15	6.3
02/10/2010	7,142,556.84	6.3
03/10/2010	7,157,076.86	6.3
04/10/2010	7,171,629.06	6.3
05/10/2010	7,208,546.76	6.3
06/10/2010	7,231,216.81	6.3
07/10/2010	7,247,029.91	6.3
08/10/2010	7,265,819.06	6.4
09/10/2010	7,265,538.43	6.4
10/10/2010	7,318,774.98	6.4
11/10/2010	7,333,836.07	6.4
12/10/2010	7,349,381.34	6.4
13/10/2010	7,366,155.75	6.4
14/10/2010	7,382,547.68	6.4
15/10/2010	7,402,321.43	6.4
16/10/2010	7,441,856.94	6.4

Date	Rate	Reading (KWH)		Consumption (KWH)
		Previous	Present	
2010, January	On peak	0.00	0.00	0.00
	Mid peak	0.00	0.00	0.00
	Off peak	0.00	0.00	0.00
	Sum	0.00	0.00	0.00
2010, February	On peak	0.00	0.00	0.00
	Mid peak	0.00	0.00	0.00
	Off peak	0.00	0.00	0.00
	Sum	0.00	0.00	0.00
2010, March	On peak	0.00	0.00	0.00
	Mid peak	0.00	0.00	0.00
	Off peak	0.00	0.00	0.00
	Sum	0.00	0.00	0.00
2010, April	On peak	0.00	0.00	0.00
	Mid peak	0.00	0.00	0.00
	Off peak	0.00	0.00	0.00
	Sum	0.00	0.00	0.00

Monthly report

Unit: M002 Heating center

Previous reading: 01/10/2010
Present reading: 01/11/2010

Billing report - TOU

To Address: Alex Kravtsevsky, 24 Habarzel street, Tel Aviv

Unit number: V001
Price group: Electricity - Tou
Notes: Main meter

Previous reading: 01/10/2010
Present reading: 01/11/2010
Days: 31

Rate	Previous	Present
On peak	21,352.23	
Mid peak	64,640.93	
Off peak	67,905.80	
Sum	153,900.96	

Rate	Date	Present	Reading (KWH)	Consump.	Price (€/KWH)	Sum (€)
On peak	01/10/2010	01/11/2010	24,048.27	29,804.71	5.75644	41.84
Mid peak	01/10/2010	01/11/2010	6,335.38	6,414.36	263.98	34.07
Off peak	01/10/2010	01/11/2010	7,127.06	7,738.31	611.25	24.88
					6,651.67	2,675.92

Payment for consumption for dates 01/10/2010 - 01/11/2010: 6,651.67

Fixed payment for 31 days for price of 0.00 per day - for dates 01/10/2010 - 01/11/2010: 0.00

Units summary

Download table

Unit	Reading		Sum
	Previous	Present	
M001 Main meter	01/10/2010	01/11/2010	2,675.92
M002 Heating center	01/10/2010	01/11/2010	428.13
Sum			3,104.07